

LLEGA EL SOBRE CON INSTRUCCIONES PARA EL TRATAMIENTO



Acudir a su médica o médico de cabecera y solicitar:

Mujer



Analítica general y ECG



Serología

Hombre



Serología

Si habeis viajado a algún país de riesgo la serología debe incluir Virus Zika

Anestesia:

* Solicitar cita con anestesia en su hospital de referencia.

UNA VEZ ESTÉN REALIZADAS ESTAS PRUEBAS SOLICITAR CITA AMBOS EN CONSULTA DE ENFERMERÍA.

SI NECESITAS SEMEN DE DONANTE PEDIR CITA CON ENFERMERÍA Y GINECÓLOGO/A EL MISMO DÍA.

PEDIR CITA A TRAVÉS DE :

* Teléfonos: 96124414
96124415
96124416

* Correo : reproasistida_dslafe@gva.es

DUDAS FRECUENTES

¿Cuándo recojo la medicación?

Antes de que te baje la regla, has de recoger la medicación en tu hospital de referencia o en La Fe, entregando la hoja de farmacia, que se adjunta en las instrucciones.

¿Cuándo se considera 1º día de regla?

Cuando el sangrado es abundante.

Me ha bajado la regla ¿qué hago?

Pedir cita previa al teléfono o acudir al hospital a primera hora 8:15h (entre el 2º y 3er día de regla, de Lunes a Sábado).

Me ha bajado la regla el Viernes y no consigo contactar ¿qué hago?

Acudir el sábado a primera hora 8:15h.

Me ha bajado la regla el sábado y no consigo contactar ¿qué hago?

Acudir el lunes a primera hora 8:15h.

He iniciado el estímulo en mi hospital de referencia, ¿cuándo tengo que ir a La Fe?

En su centro de referencia le dirán cuándo debe acudir para el próximo control.

F
I
V

LaFe
Departament
de Salut

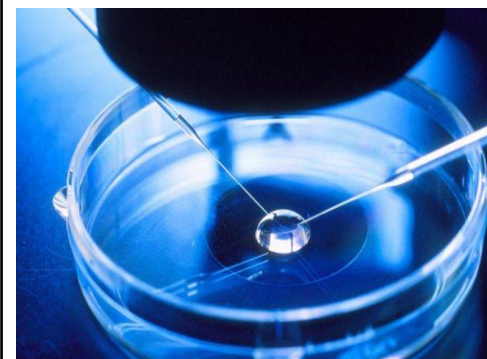

Unidad Reproducción Humana Asistida

ÁREA DE SALUD DE LA MUJER

Hospital La Fe
Valencia

¿QUÉ ES LA FIV?

Es un tratamiento que consta de procedimientos médicos y biológicos destinados a facilitar la unión de óvulos (ovocitos) y espermatozoides en el Laboratorio, y obtener embriones que serán introducidos en el útero para lograr el embarazo.

Se realiza mediante dos procedimientos distintos:

- **FIV** (óvulo y espermatozoide se unen espontáneamente en el laboratorio)

- **MICROINYECCIÓN ESPERMÁTICA O ICSI** (se inyecta un espermatozoide en cada óvulo)

CONSULTA ENFERMERÍA PARA ORGANIZAR TRATAMIENTO

Se presentarán **ambos miembros de la pareja**, para:

- Revisar las analíticas realizadas
- Verificar cita con anestesia
- Firmar documentación :

*Consentimientos informados

*Aportar fotocopia que acredite la condición de pareja: Libro de familia, Pareja de hecho , Empadronamiento, Declaración Jurada, Certificado de convivencia.

*Firmar hoja de Virus Zikca

CONSULTA GINECOLÓGICA DURANTE EL TRATAMIENTO

Se realizará:

- La primera ecografía para iniciar el tratamiento y las posteriores ecografías de control.

- Las pacientes de fuera del Departamento de Salud Valencia La Fe pueden iniciar la estimulación ovárica en su centro de referencia (contactando con ellos previamente) para evitar desplazamientos.

-Revisión de la medicación.

-Resolver dudas del tratamiento.

-En caso de embarazo, si tu hospital de referencia es La Fe o Arnau, se hará la primera ecografía en La Fe.

El resto de pacientes se la realizarán en sus centros de referencia e informarán sobre la evolución o incidencias del embarazo en La Fe.